

華夏科技大學 110 學年度大學部身心障礙學生單獨招生  
重要日程表



Top

項 目	日 期	備 註
簡章下載	110年3月15日(一)起	免費下載網址： <a href="http://recruit.hwh.edu.tw/files/11-1028-5059.php">http://recruit.hwh.edu.tw/files/11-1028-5059.php</a>
網路填表 通訊報名	110年4月12日(一) 至 110年4月26日(一)	一律採網路填表·通訊報名，請至本校網路 <a href="http://recruit.hwh.edu.tw/Recuit">http://recruit.hwh.edu.tw/Recuit</a> 登錄詳填報名 資料，並列印報名表本人簽名後，連同相關 資料以掛號或限時掛號郵寄：23568 新北市 中和區工專路 111 號【華夏科技大學招生委 員會】收（郵戳為憑，逾期恕不受理）。
寄發准考證	110年5月6日(四)前	以限時專送郵寄各考生
口試日期	110年6月5日(六) 上午09:00起	試場配置表於考試前一天下午2時在本校網 站公告。
網 路 成 績 查 詢	110年6月16日(三) 中午12:00起	1.網址： <a href="http://recruit.hwh.edu.tw/Recuit">http://recruit.hwh.edu.tw/Recuit</a> 2.一律採網路查詢，不再另行寄發成績單。
成 績 複 查	110年6月17日(四) 中午12:00前	依本簡章第陸條第二、三款：成績複查辦法 申請。
榜單查詢及 寄發錄取 報到通知	110年6月21日(一) 中午12:00起	錄取生請依報到通知書所規定之時間、地點 及相關事宜，持錄取報到通知單親自或委託 他人至本校辦理報到手續，逾期未報到且未
正取生報到	110年6月23日(三)	與本校恆毅樓 D107 入學服務中心（電話：
備取生報到	110年6月24日(四)起	02-89415102)連絡者，視同放棄錄取資格。
聲明放棄 錄取資格	110年6月28日(一)前	郵戳為憑，詳本簡章第柒條第七款說明。

備註：

- 一、本表日程如遇天然災害（地震、颱風、豪大雨等）而有變動時，以相關通知為準。
- 二、招生簡章索取方式：請於本校網站或招生資訊網中免費下載。
- 三、本校地址：235307新北市中和區工專路111號（鄰近捷運中和南勢角站旁）
- 四、招生電話：02-89415102、傳真：02-89415192 E-Mail：[robot@go.hwh.edu.tw](mailto:robot@go.hwh.edu.tw)
- 五、本校入學服務中心 網址：<http://recruit.hwh.edu.tw/>
- 六、凡設籍台中（含）以南、宜蘭、花蓮、台東及離島地區之日四技新生，第一年免  
住宿費（圓通雅筑學生宿舍）。

## 壹、招生學制系(學程)別及招生名額



招生學制	學院	招生系(學程)別	招生名額	合計
大學部 (日四技)	資訊 科技 暨 工程	機械工程系	1名	14名
		電機工程系	1名	
		資訊工程系	1名	
		智慧車輛系	1名	
	商管	資訊管理系	2名	
		企業管理系	1名	
	創意 設計	建築系	1名	
		數位媒體設計系	2名	
		室內設計系	2名	
		化妝品應用系	2名	

\*備註：

- 一、考生應依報考資格，慎選學制系(學程)別，並限擇一系(學程)報考。
- 二、考生生活、行動應可自理，且須與一般生一起上課；各系(學程)之要求詳如附件三、報考學制系(學程)別填寫表之注意事項。
- 三、日四技修業四年修業期滿成績及格者，授予【學士學位證書】。

附件一

華夏科技大學 110 學年度大學部身心障礙學生單獨招生報名表(樣張)



Top

報考學制：	<input type="radio"/> 日四技		報名序號：	繳費後，由系統產生	
報考系所：					
基本資料填寫					*為必填欄位
姓名*		身分證字號*		性別*	
出生地*		生日*		E-mail*	
通訊地址*					
戶籍地址	<input type="checkbox"/> 同上				
聯絡電話*	住家*		家長姓名(緊急聯絡人)*		
	公司		關係*		
	手機*		緊急連絡人電話*		
報考資格	<input type="checkbox"/> 畢業學歷 <input type="checkbox"/> 同等學力				
畢業學歷* (填同等學力者免填)	學校類別*	<input type="checkbox"/> 高中職 <input type="checkbox"/> 專科(二專/三專/五專) <input type="checkbox"/> 推廣教育學分班			
	畢業年月*	畢業學校*	畢業科系*	*年資	
同等學力* (填畢業學歷者免填)	同等學力說明	<input type="checkbox"/> 高中修(肄)業			
		<input type="checkbox"/> 五專修(肄)業			
		<input type="checkbox"/> 大學(四技)修(肄)業			
		<input type="checkbox"/> 22 歲以上 + 修滿推廣教育 40 學分			
		<input type="checkbox"/> 通過市政府教育局高中(職)學力鑑定考試認證			
學校類別*	<input type="checkbox"/> 高中職 <input type="checkbox"/> 專科(二專/三專/五專) <input type="checkbox"/> 大學/四技/二技 <input type="checkbox"/> 推廣教育學分班				
修畢年月*	修畢學校*	修畢科系*	年資		
應繳交資料*					
*必繳	<input type="checkbox"/> 身分證正、反面影本				
畢業學歷	<input type="checkbox"/> 畢業證書(影本) <input type="checkbox"/> 歷年成績單(*正本)				
同等學力	<input type="checkbox"/> 修業(休學)證明書(影本) + 歷年成績單(影本)				
	<input type="checkbox"/> 學分證明書(影本)				
	<input type="checkbox"/> 高中(職)學力鑑定考試認證(影本)				
書審備審資料*	<input type="checkbox"/> 自傳+讀書計畫				
其他證明文件	<input type="checkbox"/> 低收入戶證明				
	<input type="checkbox"/> 技術士證照	<input type="checkbox"/> 證照名稱	<input type="checkbox"/> 級別(甲、乙、丙、單一級)		
考生確認					
本表所填各項資料及所附文件均經本人詳實核對無誤，若有不實，本人願受招生委員會規定之處置，絕無異議。					
考生簽章：_____					
核驗程序 (此欄考生請勿填寫)					
(一)證件、資格核驗		(二)繳費		(二)資格複核	

註：網路填表列印簽名後，請連同「學歷證明文件」一併繳交。

華夏科技大學 110 學年度身心障礙單獨招生入學面試通知單		
面試地點	面試日期	面試時間
華夏科技大學 (新北市中和區工專路 111 號)	110 年 6 月 5 日(星期六)	09 : 00- ( 12 : 30~13 : 30 為午休時間)
甄試編號	考生簽名	

註一：申請生面試時，應攜帶本面試通知單及附有本人相片之證件（限新式國民身分證、駕照、健保 IC 卡或技術士證照等四項擇一）入場備查。  
 註二：面試試場及各甄試生時程配置表於面試前一天下午 2 時在本校校區及網站 <http://www.hwh.edu.tw/> 公告。

華夏科技大學	110 學年度大學部	考生報考資格證明文件影印本黏貼單
	身心障礙學生單獨招生	

姓名：\_\_\_\_\_ 報考學制系別：日四技 \_\_\_\_\_ 科(系)

<p>1.畢(結)業證書(證明文件)或同等學歷(力)之證明文件影印本黏貼處 (若影印本背面仍有文字資料或證明印章者,請以「浮貼」方式黏貼) 黏貼影印本時,超越部分請反摺</p>	
<p>2-1 學生證正面影印本黏貼處 (須蓋有 109 學年度第 2 學期註冊章)</p>	<p>2-2 學生證反面影印本黏貼處 (須蓋有 109 學年度第 2 學期註冊章)</p>
<p>3-1 身心障礙證明(手冊) 正面影印本黏貼處 或 各直轄市、縣(市)政府特殊教育學生或就學 輔導委員會鑑定證件(裝訂或浮貼即可)</p>	<p>3-2 身心障礙證明(手冊) 反面影印本黏貼處 或 各直轄市、縣(市)政府特殊教育學生或就學 輔導委員會鑑定證件(裝訂或浮貼即可)</p>
<p>5-1 技術士證照正面影印本黏貼欄</p>	<p>5-2 技術士證照反面影印本黏貼欄</p>
<p>4-1 身分證正面影印本黏貼處</p>	<p>4-2 身分證反面影印本黏貼處</p>

招收系(學程)別	報考學制請打【V】	招收名額	報考注意事項
機械工程系	<input type="checkbox"/> 日四技	1	1.辨色能力須正常。 2.本系著重實務及實習教學，除輕度肢障者外，建議報考者請衡量自身能力後慎重考慮。
電機工程系	<input type="checkbox"/> 日四技	1	1.辨色能力須正常。 2.本系著重實務及實習教學，須操作儀器及專題製作、口頭報告，建議報考者請衡量自身能力後慎重考慮。
資訊工程系	<input type="checkbox"/> 日四技	1	1.本課程含視聽部份、儀器操作及實作，上肢或行動不便者請慎重考慮。 2.本系著重實務及實習教學，須操作儀器及專題製作、口頭報告，建議報考者請衡量自身能力後慎重考慮。 3.辨色能力須正常；本系電腦使用頻繁，且經常需繳交書面及口頭報告，請報考者選填時宜慎重考慮。
智慧車輛系	<input type="checkbox"/> 日四技	1	1.須具備電腦操作能力及生活自理能力。 2.辨色能力須正常。 3.本課程含視聽部份、儀器操作及實作，上肢或行動不便者請慎重考慮。
資訊管理系	<input type="checkbox"/> 日四技	2	1.本課程含視聽部份、儀器操作及實作，上肢或行動不便者請慎重考慮。 2.本系著重實務及實習教學，須操作儀器及專題製作、口頭報告，建議報考者請衡量自身能力後慎重考慮。 3.辨色能力須正常；本系電腦使用頻繁，且經常需繳交書面及口頭報告，請報考者選填時宜慎重考慮。
企業管理系	<input type="checkbox"/> 日四技	1	1.本課程含視聽部份、儀器操作，上肢或行動不便者請慎重考慮。 2.辨色能力須正常；本系電腦使用頻繁，且經常需繳交書面及口頭報告，請報考者選填時宜慎重考慮。
建築系	<input type="checkbox"/> 日四技	1	1.辨色能力須正常。 2.本課程含視聽部份、儀器操作及手繪實作，上肢或行動不便者請慎重考慮。
數位媒體設計系	<input type="checkbox"/> 日四技	2	1.辨色能力須正常。 2.本課程含視聽部份、儀器操作及手繪實作，上肢或行動不便者請慎重考慮。
室內設計系	<input type="checkbox"/> 日四技	2	1.辨色能力須正常。 2.本課程含視聽部份、儀器操作及手繪實作，上肢或行動不便者請慎重考慮。
化妝品應用系	<input type="checkbox"/> 日四技	2	1.辨色能力須正常。 2.本課程含視聽部份、儀器操作及手繪實作，上肢或行動不便者請慎重考慮。

註：考生應依報考資格限擇一系(學程)報名，請詳閱各系(學程)別所要求之注意事項。慎選系(學程)別並於學制欄內打【V】後簽名確認；考生所填學制如與報考資格不符時，本會審查小組得給予修正，考生不得有異議。

考生簽名：\_\_\_\_\_

日期： 110 年      月      日



## 附件五 110 學年度大學部身心障礙學生單獨招生網路通訊報名作業流程

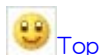

- ◎網路報名系統開放時間：自 110 年 4 月 12 日（一）至 4 月 26 日（一）止。
- ◎報名資料郵寄截止時間：110 年 4 月 26 日（一）（以郵戳為憑，逾期恕不受理）。
- ◎收件地址：235307 新北市中和區工專路 111 號【**華夏科技大學招生委員會**】收。

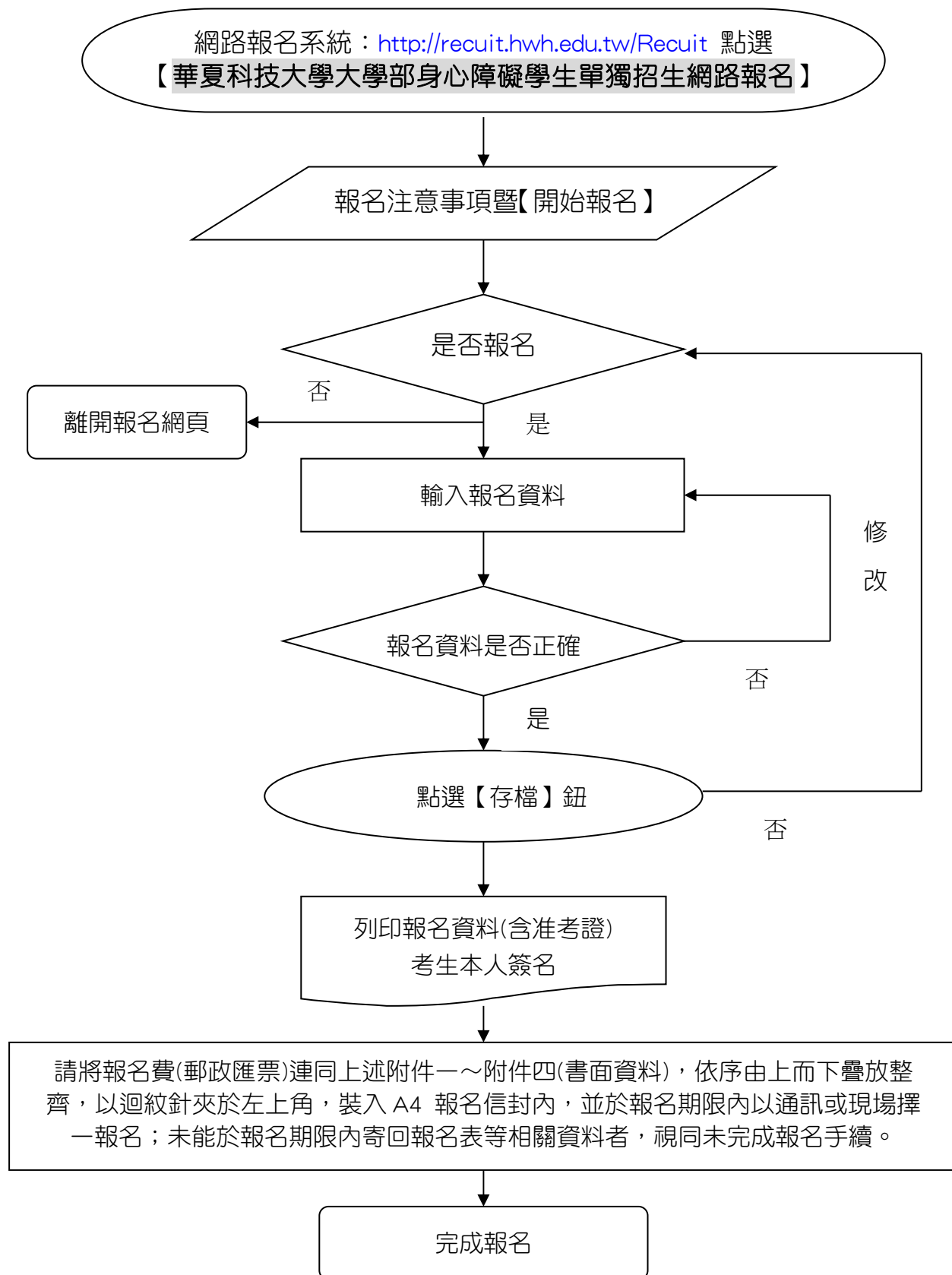



華夏科技大學 110 學年度大學部身心障礙學生單獨招生

成績複查申請表

准考證號碼		申請日期	110 年 6 月 日											
考生姓名		身分證字號												
聯絡電話	住家：		手機：											
複查科目 (請勾選)	<input type="checkbox"/> 口試成績 (V) <input type="checkbox"/> 書面資料成績 (R) <input type="checkbox"/> 技術士證照加分 (P)													
注意事項	<p>1、考生複查成績，請依本簡章第陸條第二、三款「成績複查」辦法辦理。</p> <p>2、申請時，請詳填本「成績複查申請表」後連同成績單影本（請自行先上網查詢後下載列印、未附影本者概不受理），於 <b>110 年 6 月 17 日(星期四)中午 12:00 前</b>，傳真（02-89415192）至本校入學服務中心，並於上班時間以電話（02-89415102）完成傳真接收之確認，逾期恕不受理。</p> <p>3、成績複查結果將以電話回覆之。</p>													

考生簽名：\_\_\_\_\_



## 110 學年度大學部身心障礙學生單獨招生放棄錄取聲明書

第一聯 錄取學校存查聯

姓名		准考證號碼		身分證號碼	
本人經由 貴校大學部身心障礙學生單獨招生錄取且已報到 <input type="checkbox"/> 日四技 _____系，現因故放棄錄取入學資格，絕無異議，特此聲明。					
此致 華夏科技大學招生委員會					
錄取生簽章		聯絡電話		日期	110年6月 日
家長(監護人)簽章		聯絡電話			



## 110 學年度大學部身心障礙學生單獨招生放棄錄取聲明書

第二聯 錄取生存查聯

華夏科技大學接獲考生\_\_\_\_\_，放棄錄取本校 日四技  
\_\_\_\_\_系(學程)聲明書。

錄取學校章戳：

承辦人：\_\_\_\_\_

中華民國 110 年 6 月 \_\_\_\_ 日

## ※注意事項：

1. 參加本校單獨招生考試錄取學生，得參加當學年度其他大學校院及四技二專新生考試、聯合甄選或聯合登記分發，惟須於本單獨招生與「身心障礙學生升學大專校院甄試」放榜報到前擇一辦理報到程序，不得重覆報到。
2. 錄取且已報到之學生，如欲放棄錄取資格者，應填妥本聲明書並經父母或監護人簽章後，於 110 年 6 月 28 日 (星期一) 前 (郵戳為憑)，向本校招生委員會聲明放棄，始得參加當學年度其他大學校院及四技二專新生考試、聯合甄選或聯合登記分發入學招生。
3. 聲明放棄錄取資格手續完成後，不得以任何理由撤回，請考生及家長慎重考慮。
4. 請附貼限時專送回郵信封一個，並填妥收件人郵遞區號、地址、姓名，以憑回覆。

## 附件八 招生申訴處理辦法

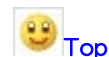

- 第一條 為妥善處理本會可能發生之糾紛案件，確實保障學生權益，特訂定「招生申訴處理辦法」(以下簡稱本辦法)。
- 第二條 申訴主體：凡參加本會各項單獨招生報名考生，得依據本辦法之規定提起申訴。
- 第三條 本會為處理相關申訴案件，應成立「招生申訴處理小組」(以下簡稱本小組)，其業務由本會各相關單位兼辦。
- 第四條 申訴範圍：凡報名考生(或考生家長)針對入學測驗、報名過程、甄試過程、成績複查、登記分發及其他有關招生事項，認為各項行政措施有未盡事宜或執行疏失或違反性別平等原則，致權益受損時，得檢具證明文件或敘明理由，向本小組提出申訴。
- 第五條 本小組置主任委員、總幹事各一人、委員若干人。主任委員為召集人，負責召開及主持申訴處理小組會議，總幹事負責有關考生申訴事件之資料蒐集及會議籌備工作。本小組成員若與申訴當事人為三親等以內之親屬時，應主動迴避。
- 第六條 申訴處理程序：
- 一、報名考生參加本會招生發生本辦法第四條申訴事項時，應於申訴事件發生後三日內向本小組提出書面申訴，逾期不予受理。
  - 二、申訴如逾越申訴範圍，或未循本辦法之程序請求補救者，本小組得以書面駁回。
  - 三、申訴人於本小組未作成評議決定書前，得撤回申訴。
  - 四、申訴之調查以不公開為原則，但得通知申訴人、對造及關係人到會說明。
  - 五、申訴提起後，申訴報名考生就申訴事件或其牽連之事項向本小組以外之機關提出申訴，應即於一週內以書面通知本小組。本小組獲知上情後應即中止評議，俟中止評議原因消滅後繼續評議。其間如影響報名考生權益，責任概由報名考生自負。
  - 六、評議決定書應包括主文、事實、理由等內容，不受理之申訴亦應做成評議決定書，惟其內容只列主文和理由。
  - 七、評議決定書應依循本會組織系統，經主任委員核定後送達申訴報名考生。
- 第七條 評議效力：評議決定書經完成行政程序後，本小組應即要求招生委員會採行，招生委員會如認為與法規牴觸或事實上有窒礙難行者，應即列舉具體事實與理由陳報主任委員，並副知本小組，主任委員如認為有理由者，得移請本小組再議，但以一次為限。
- 第八條 本小組如有建議補救措施者，應提出具體建議，提請招生委員會會議追認及補救。
- 第九條 申訴人如有虛構事實或偽造證據情事，一經查明，本小組即停止評議，並以書面駁回申訴，必要時送請司法機關偵辦。
- 第十條 本辦法經招生委員會通過，陳請校長核定後實施，修正時亦同。

# 考生申訴申請表

申訴編號：\_\_\_\_\_

考生姓名		准考證號碼	
通訊地址	□□□	電話	( )
		行動電話	
申訴事由：(不敷使用時請填寫在背面)			
期望建議：(不敷使用時請填寫在背面)			
處理結果：(申訴人不必填寫)			
申 訴 人	(簽章)	申訴日期	110 年 6 月 日

此 致

**華夏科技大學招生委員會**

注意事項：

- 一、申請時應攜帶證件：本申請表、准考證及本人身份證。
- 二、請申訴人親自至本校招生委員會（入學服務中心）提出申訴，委員會得依招生申訴處理辦法召開會議後一週內作出回覆。
- 三、申訴期限：應於發生糾紛或得知處理結果之三日內提出。(逾期恕不受理)

## 110 學年度大學部身心障礙學生單獨招生報名資料袋

寄件人：\_\_\_\_\_

掛號 限時掛號

電話：(\_\_\_\_) \_\_\_\_\_

地址：□□□ \_\_\_\_\_

To：235307 新北市中和區工專路 111 號

華夏科技大學招生委員會 啟

准考證  
號碼

(考生請勿填寫)

※下列各欄請依簡章參、報名方式日期及手續，確實  
檢查所附證件與內容是否相符後，並作 V 記號以利  
處理，謝謝！**(各項報名表件請考生依序整理，並以迴紋針固定於左上角)** 一、報名表(含准考證)【附件一】，均請先上網詳填列印後並簽名。(必繳) 二、報考資格證明文件【附件二】(必繳) 三、報考學制系(學程)別填寫表【附件三】(必繳)

※ 考生所填學制系(學程)科別如與報名資格不符時，本會得給予修正，考生不得有異議。

 四、書面審查資料【附件四】(必繳)

※ 書面審查資料均請本人簽名確認以示負責，無論錄取與否，概不退還。

 五、報名費新臺幣捌佰元：請以郵政匯票繳納，匯票抬頭：「華夏科技大學」。 六、其他：低收入戶證明文件、\_\_\_\_\_

※ 上列資料共計：\_\_\_\_\_件【每一資料袋，限報名者一人使用】

註：本表請自行列印後，黏貼於 4A 尺寸之牛皮紙袋信封上，供報名使用。

附圖

## 華夏科技大學交通資訊及位置圖



- ◎ 捷運：搭乘捷運中和新蘆線至南勢角站下車，步行約 10 分鐘到校或轉搭新巴士 F512 副線【光復國小←(經華夏科大)→烘爐地】(每日 06:30、07:00~20:00，每整點一班)，或欣欣客運(華夏專車)【捷運站 2 號出口<Ubike 華夏科技大學】(週一至週五上午 06:28、06:46~08:25 約每 15 分一班);另有 U-Bike (捷運站 4 號出口)到站即到校。
- ◎ 專車：圓通雅筑接駁車憑華夏學生證免費(每日 06:30~10:00、16:00~20:30 約 15 分一班)
- ◎ 公車：1. 華夏科技大學站：242、249、670 直達本校  
2. 華新街口、壽南橋站：895，再步行約 3 分鐘到校。  
3. 中和國中站：241、207、275、796、895，再步行約 5 分鐘到校。  
4. 三介廟站：8、橋 1、橋 9、202、202 (區間車)、208、248、624、897、1505，再步行約 10 分鐘到校。  
5. 景新街站：8、橋 1、橋 9、202、202 (區間車)、208、248、624、897、1505，再步行約 10 分鐘到校。
- ◎ 火車：搭乘火車至台北車站轉捷運【中和新蘆線】至南勢角站。  
※居住樹林、汐止、基隆或外縣市同學可利用火車與捷運通學。

※居住林口之同學可搭乘長庚醫院交通車至台北火車站，轉搭捷運通學。

【華夏科技大學中和校區三個出入口：①工專路正門口、②華新街大門、③華新街 109 巷側門】

